

★

38

Gaardejer *P. Bach* overtog sin Ejendom i Østerby pr. Tranbjerg i 1904 efter Thomas Knudsen og dennes tre Søstre, Anne Margrethe, Mikkeline og Rasmine Knudsen, der havde ejet den siden 1901.

Den trelængede Gaard har grundmurede Bygninger, der dels er tækket med Straa og dels med fast Tag. Stuehuset er opført i 1911, Kostalden i 1890 og Hestestalden i 1916.

Jordtilliggendet er paa 20 Tdr. Land Mark, der drives i 8 Marksdrift. Der er merglet i 1925.

Gaardens Besætning udgør 2 jydsk He-

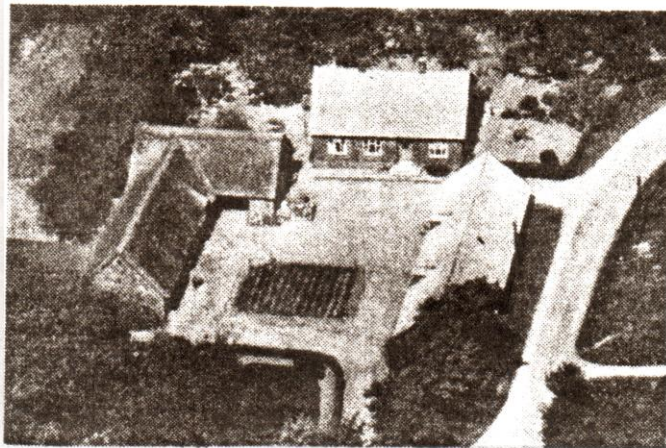

ste, 10 Køer og 7 Ungkreaturer, ligeledes af jydsk Race, samt 8 Svin.

P. Bach er født 12/11 1868 i Vitved og er Søn af *Maren* og *Rasmus Kristensen Bach*. Hustruen, *Anne Margrete Bach*, er født 7/9 1877 i Østerby som Datter af *Kirsten* og *Hans Knudsen*.

I Ægteskabet er der to Børn, *Maren*, f. 22/9 1910, og *Rasmus*, f. 6/3 1914.

P. Bach, der er uddannet ved Murerfaget, har været Elev paa Ask Højskole.

Matr. Nr. 3a, Østerby
Ejendomsskyld: 34.000

★