

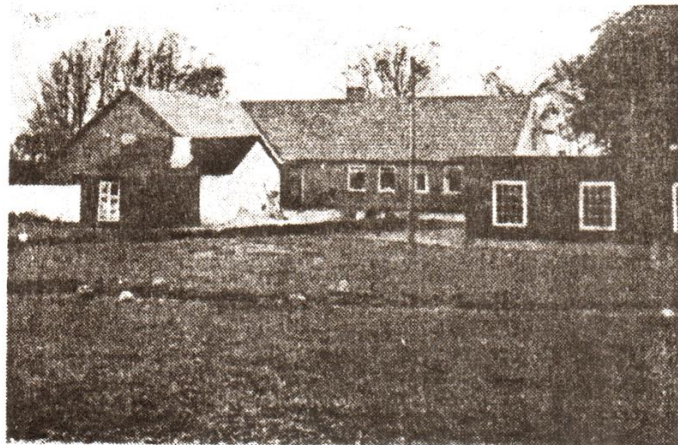

Gaardejer Rs. Ole Rasmussen overtog sin Ejendom i Østerby pr. Maarslet 1/4 1930 efter Jens Jensen, der havde den efter sin Svigerfader.

Den tolængede Gaard blev i sin Tid opført paa 3 Tdr. Land, der er udstykket fra Østerby. Den er bygget i T-Form og har



grundmurede Bygninger, der er tækket med fast Tag. Nuværende Ejer har moderniseret Stuehuset og bygget Staklade og Hønsehus.

Jordtilliggendet er nu paa 10½ Tdr. Land Mark, hvoraf 2½ Tdr. Land er tilkøbt i 1939. Jorden drives i 8 Marksdrift. I Efteraaret 1945 blev hele Marken drænet. Samtidig

blev der i en aaben Grøft, der gik gennem Marken i en Dybde af 60 cm nedlagt store Betonrør.

Der holdes en Besætning paa 1 Hest, Krydsning, 6 Køer og 4 Ungkreaturer af R. d. M. samt 8—10 Svin.

Rs. Ole Rasmussen er født 5/12 1907 i Tiset Sogn og er Søn af Ane og Gaardejer Peder Rasmussen, Ingerslev Sogn. Hustruen, Sigrid Sørine Rasmussen, er født 17/10 1911 i Hørret som Datter af Marie og Gaardejer Anton Peder Sørensen, Hørret.

Ægteparret har tre Børn, Anna Marie, f. 31/10 1930, Aase Lis, f. 11/9 1935, og Aage, f. 9/4 1939.

Rs. Ole Rasmussen er Taksationsmand for de almindelige Brandforsikringer for Landbygninger.

Matr. Nr. 7e m. fl., Østerby
Ejendomsskyld: 16.500